

## FAQ NAVI Booster PROGRAM

### 1. Apa itu NAVI Booster Program?

Jawaban:

NAVI Booster Program adalah program apresiasi dari Mirae Asset Sekuritas Indonesia untuk para nasabahnya yang sudah mempercayai Mirae Asset Sekuritas Indonesia sebagai mitra berinvestasi dan terus meningkatkan transaksi sahamnya pada aplikasi HOTS maupun NEO HOTS. Apresiasi tersebut berupa pemberian produk reksadana dengan besaran sebagai berikut:

a) Untuk nasabah yang bulan sebelumnya sudah bertransaksi menggunakan HOTS dan NEO HOTS

Peningkatan Transaksi	Hadiah Reksadana dihitung dari nilai Net Fee
>=10%	5%
>= 25%	10%
>= 50%	20%
>=100%	35%

**\* Minimum transaksi sebesar Rp 300.000.000 (Tiga Ratus Juta Rupiah)**

b) Bagi Nasabah yang bulan sebelumnya belum melakukan transaksi (Nilai Transaksi 0) dan/atau nasabah baru:

Peningkatan Transaksi Saham	Persentase besaran hadiah reksadana dihitung dari nilai Net Fee
>= Rp 300 Juta	5%
>= Rp 1 Miliar	10%
>= Rp 3 Miliar	20%
>= Rp 9 Miliar	35%

- c) Terdapat penambahan nilai hadiah sebesar 5% jika Nasabah mencapai titik pertembuhan transaksi saham tertentu dan berinvestasi pada produk reksadana dengan nilai investasi minimum sebesar Rp 100.000.000 (Seratus ratus juta rupiah). Transaksi pembelian dihitung sejak tanggal settlement dari pembelian produk reksadana. Berikut table nilai besaran hadiah:

<b>Peningkatan Transaksi Saham</b>	<b>Persentase besaran hadiah Reksadana dihitung dari nilai Net Fee</b>	<b>Tambahan hadiah Reksadana dihitung dari nilai Net Fee (Dengan Penempatan Investasi Reksadana Min Rp 100.000.000,-)</b>
>=10%	5%	0%
>= 25%	10%	+5%
>= 50%	20%	+5%
>=100%	35%	+5%

**\* Minimum transaksi sebesar Rp 300.000.000 (Tiga Ratus Juta Rupiah)**

<b>Peningkatan Transaksi Saham</b>	<b>Persentase besaran hadiah Reksadana dihitung dari nilai Net Fee</b>	<b>Tambahan hadiah Reksadana dihitung dari nilai Net Fee (Dengan Penempatan Investasi Reksadana Min Rp 100.000.000,-)</b>
>= Rp 300 Juta	5%	0%
>= Rp 1 Miliar	10%	+5%
>= Rp 3 Miliar	20%	+5%
>= Rp 9 Miliar	35%	+5%

- d) Terdapat penambahan nilai hadiah sebesar Rp 500.000/3 bulan jika Nasabah berhasil meningkatkan transaksi dan membeli salah satu produk reksadana yang tertera pada table dibawah ini sebesar minimum Rp 250.000.000 dan ditahan selama program berlangsung atau minimum 3 bulan dari pertama melakukan pembelian produk reksadana tersebut. Transaksi dihitung sejak tanggal settlement dari pembelian produk reksadana. Tidak berlaku kelipatan untuk butir ini.

Succorinvest Permium Fund	Insight Renewable Fund
Star Stable Income Fund	I-Hajj Syariah Fund
Star Infobank 15*	Insight Srikehati Liquid
Syailendra Pendapatan Tetap Permium	Trim Dana Tetap 2
Syailendra MSCI Value Index	Trimegah Fixed Income Plan
Syailendra Equity Opportunity Fund	Trim Kapital
KISI Fixed Income Fund	KISI Equity Fund
KISI Money Market Fund	KISI Fixed income fund Plus*

\*Dalam Proses On-board

Peningkatan Transaksi Saham	Persentase besaran hadiah Reksadana dihitung dari nilai Net Fee	Tambahan hadiah/rabat 5% dihitung dari nilai Net Fee dalam bentuk nilai Reksadana  (Dengan Penempatan Investasi Reksadana Min Rp 100.000.000,-)	Tambahan hadiah sebesar IDR 500.000,- /3bulan dalam bentuk Reksadana  (Penambahan Investasi Reksadana minimum sebesar Rp. 250.000.000 dan disimpan selama 3 bulan)
>=10%	5%	0%	+Rp 0
>= 25%	10%	+5%	+Rp 500.000
>= 50%	20%	+5%	+Rp 500.000
>=100%	35%	+5%	+Rp 500.000

\*minimum transaksi IDR 300.000.000,- (Tiga Ratus Juta Rupiah)

Peningkatan Transaksi Saham	Persentase besaran hadiah Reksadana	Tambahan hadiah/rabat 5% dihitung dari nilai Net Fee dalam bentuk nilai Reksadana	Tambahan hadiah sebesar IDR 500.000,- /3bulan dalam bentuk Reksadana
-----------------------------	-------------------------------------	---	--

	<b>dihitung dari nilai Net Fee</b>	<b>(Dengan Penempatan Investasi Reksadana Min Rp 100.000.000,-)</b>	<b>(Penambahan Investasi Reksadana minimum sebesar Rp. 250.000.000 dan disimpan selama 3 bulan)</b>
>= Rp 300 Juta	5%	0%	+Rp 0
>= Rp 1 Miliar	10%	+5%	+Rp 500.000
>= Rp 3 Miliar	20%	+5%	+Rp 500.000
>= Rp 9 Miliar	35%	+5%	+Rp 500.000

#### Contoh Kasus 1:

Jika nasabah pada periode sebelumnya memiliki akumulasi nilai transaksi saham sebesar Rp 1 Miliar maka:

- Untuk mendapatkan cashback/rewards sebesar 5% dari netfee nasabah harus meningkatkan transaksi hingga Rp 1,1 Miliar dan jika membeli produk reksadana Rp 100 jt ataupun Rp 250 jt maka nasabah tetap tidak dapat mendapatkan penambahan cashback
- Untuk mendapatkan cashback/rewards sebesar 10% dari netfee nasabah harus meningkatkan transaksi hingga Rp 1,25 Miliar dan jika berinvestasi pada produk reksadana Rp 100jt nasabah mendapatkan extra 5% cashback dari netfee atau jika nasabah berinvestasi sebesar Rp 250jt pada produk reksadana Insight Srikehati Liquid (salah satu produk yang tertera pada table) dan ditahan hingga 3 bulan, maka nasabah akan mendapatkan tambahan cashback sebesar 5% + Rp 500.000  
(Total (10% + 5%)/Bulan + Rp 500.000/3 bulan)
- Untuk mendapatkan cashback/rewards maksimal sebesar 35% dari netfee nasabah harus meningkatkan transaksi hingga IDR 2 Miliar dan jika berinvestasi pada produk reksadana Rp 100jt nasabah mendapatkan extra 5% cashback dari netfee atau jika nasabah berinvestasi sebesar Rp 250.000.000 pada produk reksadana Insight Srikehati Liquid (salah satu produk yang tertera pada table) dan ditahan hingga 3 bulan, maka nasabah akan mendapatkan tambahan cashback sebesar 5% + Rp 500.000  
(Total (35% + 5%)/Bulan + Rp 500.000/3 bulan)

#### Contoh Kasus 2:

Jika nasabah pada periode sebelumnya memiliki akumulasi nilai transaksi saham sebesar Rp 0 atau merupakan nasabah baru maka:

- Untuk mendapatkan cashback/rewards sebesar 5% dari netfee nasabah harus bertransaksi hingga IDR 300jt dan jika membeli produk reksadana Rp 100 jt ataupun Rp 250 jt maka nasabah tetap tidak dapat mendapatkan penambahan cashback
- Untuk mendapatkan cashback/rewards sebesar 10% dari netfee nasabah harus bertransaksi hingga Rp 1 Miliar dan jika berinvestasi pada produk reksadana Rp 100jt nasabah mendapatkan extra 5% cashback dari netfee atau jika nasabah berinvestasi sebesar Rp 250 juta pada produk reksadana Insight Srikehati Liquid (salah satu produk

yang tertera pada table) dan ditahan hingga 3 bulan, maka nasabah akan mendapatkan tambahan cashback sebesar 5% + Rp 500.000  
(Total (10% + 5%)/Bulan + Rp 500.000/3 bulan)

- c. Untuk mendapatkan cashback/rewards maximal sebesar 35% dari netfee nasabah harus bertransaksi hingga Rp 9 Milliar dan jika berinvestasi pada produk reksadana Rp 100jt nasabah mendapatkan extra 5% cashback dari netfee atau jika nasabah berinvestasi sebesar Rp 250jt pada produk reksadana Insight Srikehati Liquid (salah satu produk yang tertera pada table) dan ditahan hingga 3 bulan, maka nasabah akan mendapatkan tambahan cashback sebesar 5% + Rp 500.000  
(Total (35% + 5%)/Bulan + Rp 500.000/3 bulan)

2. Bagaimana cara saya dapat mengikuti program tersebut?

Jawaban:

Untuk mengikuti program tersebut bapak/ibu harap melakukan registrasi terlebih dahulu melalui HOTS dengan cara sebagai berikut:

1. Aktifasi aplikasi reksadana Mirae Asset (NAVI) (Jika belum memiliki):  
Download aplikasi NAVI → log-in menggunakan akun HOTS → Aktifasi
2. Registrasi

Masuk kedalam HOTS/NEO HOTS → pilih menu **3901** → baca T&C dan click registrasi

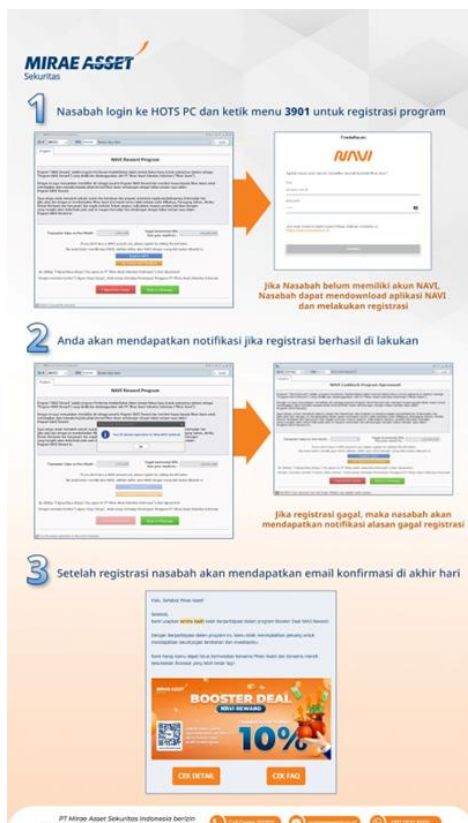

3. Jika saya belum punya akun Reksadana di Mirae Asset (NAVI) apakah saya bisa mengikuti program ini?

Jawaban:

Jika belum memiliki akun reksadana di Mirae Asset (NAVI), silahkan download NAVI dan langsung melakukan registrasi pembukaan, dengan cara masuk kedalam aplikasi menggunakan nama akun HOTS dan Password HOTS Anda.

Download aplikasi NAVI → Aktifasi

4. Bagaimana cara mengklaim cashback rewardsnya?

Jawaban:

Bapak/Ibu dapat melihat secara langsung di akun aplikasi reksadana Mirae Asset (NAVI) Bapak/Ibu untuk jumlah reksadana yang didapatkan. Jadi sifatnya bukan di claim namun kami langsung mengirimkan ke akun masing-masing nasabah.

Reward akan di kirimkan Pada:

- Minggu ke -2 Di bulan Berikutnya berupa **Reksadana Syailendra Dana Kas** untuk rewards/cashback utama sebesar (5%/10%/20%/35%)
- Minggu ke -2 Di bulan Berikutnya berupa **Reksadana Syailendra Dana Kas** untuk rewards/cashback tambahan sebesar 5% jika memenuhi syarat
- Tambahan rewards sebesar IDR 500.000 pada bulan ke 3 jika memenuhi syarat

5. Bagaimana untuk mengetahui jumlah hadiah/rabat yang akan saya dapatkan?

Jawaban:

Bapak/Ibu dapat melihat nilai reksadana yang ada di Akun NAVI bapak/ibu, sehingga terlihat langsung jumlah hadiah/rabat yang diterima.

6. Produk reksadana apa yang saya dapatkan?

Jawaban:

**Produk reksadana yang didapatkan adalah Reksadana Syeilendra Dana Kas (Reksadana Pasar Uang) dengan manager investasi partner kami PT Syeilendra Capital**

7. Apakah saya bisa mengganti produk reksadannya ke produk lain?

Jawaban:

Mohon maaf saat ini bapak/ibu belum bisa mengganti produk reksadana yang diberikan.

Jika tertarik dengan produk reksadana lain bisa langsung menghubungi sales terkait atau Bapak/Ibu bisa langsung secara mandiri melakukan pembelian produk tersebut.

8. Apakah saya bisa menjual kembali produk reksadananya?

Jawaban:

Tidak ada larangan jika bapak/ibu ingin segera menjual/meredeem produk reksadananya, namun mengingat ada potensi baik dari produk reksadana ini sepertinya lebih menarik jika bapak/ibu mencoba merasakan imbal balik dari hasil investasi bapak/ibu di produk reksadana ini. Namun keputusan investasi kami serahkan kepada bapak/ibu sebagai pemilik akun.

9. Bagaimana menghitung jumlah transaksi?

Jawaban:

Total transaksi perdagangan saham bapak/ibu bisa dilihat di HOTS menu **3901** atau menu registrasi program NAVI Booster ini atau juga bapak/ibu

10. Apa yang dimaksud nilai transaksi bulan lalu atau bulan sebelumnya?

Jawaban:

Yang dimaksud transaksi pada bulan lalu atau bulan sebelumnya adalah nilai akumulasi transaksi yang dilakukan hingga akhir bulan sebelum bulan pendaftaran (contoh 1: jika pendaftaran dilakukan pada tanggal 20 Februari 2024 maka nilai transaksi bulan lalu yang dihitung adalah seluruh akumulasi nilai transaksi nasabah dari tanggal 1 – 31 Januari 2024; Contoh 2: Jika pendaftaran dilakukan pada tgl 31 Maret 2024, maka nilai transaksi bulan lalu yang dihitung adalah seluruh akumulasi nilai transaksi nasabah dari tanggal 1-29 Februari 2024).

11. Transaksi 300jt ini satu kali atau akumulasi dalam 1 bulan?

Jawaban:

Transaksi Rp 300 jt adalah jumlah akumulasi pembelian dan penjualan saham bapak/ibu menggunakan akun HOTS/NEO HOTS dalam 1 bulan. Jadi jika bapak/ibu melakukan 8x transaksi beli dan jual senilai 20jt dalam 1 bulan maka akumulasi transaksi bapak/ibu sudah mencapai 320jt rupiah.

12. Apa yang terjadi jika peningkatan transaksi saya tidak sampai 10%?

Jawaban:

Bapak/Ibu bisa mencoba meningkatkan 10% kembali dibulan berikutnya dari transaksi bulan ini

13. Bagaimana jika transaksi saya meningkat lebih dari 10% tetapi tidak sampai 300jt?

Jawaban:

Mengingat fee yang kami berikan sudah cukup minim kepada bapak/ibu maka jika kurang dari 300jt, total reward yang didapatkan tidak mencapai minimum pembelian produk reksadana terkait. Namun semakin banyak bapak/ibu melakukan transaksi maka kesempatan mendapatkan bonus dalam bentuk Reksadana semakin besar.

14. Bagaimana jika transaksi saya meningkat lebih dari 100% dengan nilai transaksi sebesar Rp 300.000.000?

Jawaban:

Terdapat 2 kondisi untuk menjawab pertanyaan ini:

- a. Jika bulan lalu (sesuai pertanyaan no 10) bapak/ibu sudah memiliki nilai transaksi saham di mirae asset sekuritas, maka otomatis bapak/ibu akan mendapatkan nilai hadiah/rabat sebesar 35% dari nilai net fee transaksi.
- b. Jika bulan lalu (sesuai pertanyaan no 10) bapak/ibu belum memiliki nilai transaksi saham atau nilai transaksi saham = Rp 0,-, maka bapak/ibu dapat melihat besaran nilai hadiah/rabat sesuai dengan pertanyaan 1 point b)

15. Apa yang dimaksud tambahan hadiah 5%?

Jawaban:

Yang dimaksud tambahan hadiah 5% adalah nilai tambahan hadiah yang akan didapatkan bapak/ibu diluar dari yang sudah ditentukan jika bapak/ibu berhasil meningkatkan nilai transaksi saham hingga titik tertentu (lihat table pada pertanyaan nomor 1C) dan berinvestasi pada produk reksadana di Mirae Asset minimum senilai Rp100.000.000 (Seratus Juta Rupiah) selama masa periode program.

16. Bagaimana jika saya saat ini belum memiliki investasi reksadana sebesar Rp 100.000.000?

Jawaban:

Jika bapak/ibu saat ini belum memiliki nilai investasi reksadana senilai Rp 100.000.000 (Seratus juta rupiah), maka bapak/ibu dapat menambah nilai reksadananya hingga Rp 100.000.000 selama periode program NAVI Booster. Kami akan menghitung nilai investasi reksadana pada setiap akhir bulan.

17. Bagaimana jika saya hanya berhasil meningkatkan transaksi saham sebesar kurang dari 10% namun saya memiliki nilai Investasi Reksadana lebih dari Rp 100.000.000?

Jawaban:

Mohon maaf bapak/ibu belum dapat menerima hadiah/rabat dari program ini. Sesuai syarat dan ketentuan yang berlaku minimum peningkatan transaksi adalah sebesar 10% dan/atau minimum total akumulasi transaksi saham sebesar Rp. 300.000.000.

18. Apa yang dimaksud tambahan hadiah Rp 500.000/3 bulan?

Jawaban:

Yang dimaksud tambahan hadiah Rp 500.000 adalah nilai tambahan hadiah yang akan didapatkan bapak/ibu diluar dari yang sudah ditentukan jika bapak/ibu berhasil meningkatkan nilai transaksi saham hingga titik tertentu sesuai skema pada table pertanyaan 1 dengan tambahan investasi pada produk-produk reksadana tertentu (lihat table pada pertanyaan 1.d) sebesar Rp 250jt dan ditahan selama 3 bulan. Hadiah ini akan diberikan setiap 3 bulan dalam bentuk produk reksadana.

19. Jika saya berinvestasi pada reksadana tertentu tersebut sebesar Rp 250jt selama 3 bulan dan memenuhi syarat peningkatan transaksi, maka apakah saya akan otomatis mendapatkan extra hadiah 5%?

Jawaban:

Betul, jika bapak/ibu memenuhi seluruh syarat peningkatan transaksi dan juga membeli produk reksadana sesuai dengan yang ada di table, maka secara otomatis bapak/ibu juga mendapatkan penambahan nilai cashback sebesar 5% dari netfee tersebut.